RHEIN-NECKAR-ZEITUNG
Schneller schlauer.

Rhein-Neckar-Kreis

Deine Freizeit. Unsere Heimat.

„Genuss pur“ – Ideen für Weinerlebnisse

Sehr geehrte Mitbürgerinnen und Mitbürger, liebe Gäste,

in bewährter Form bieten wir Ihnen in dieser Sonderausgabe wieder einen themenbezogenen Überblick über unsere attraktiven Angebote. Passend zur Herbstausgabe dreht sich heute alles um den Wein.
Der Weinbau hat in unserer Heimat nicht nur eine große und lange Tradition, er ist für unsere Region auch zum unverzichtbaren Bestandteil und Markenzeichen geworden. Neben der Bedeutung als Wirtschaftsfaktor machen insbesondere die herausragende Qualität und Vielseitigkeit der Weine unserer Anbaugebiete Badische Bergstraße und Kraichgau zum Reise- und Genussziel.
Auf einen Blick erfahren Sie auf den nächsten Seiten, wo Sie die Weine unserer Heimat direkt beim Winzer oder bei den Winzergenossenschaften verkosten und kaufen können. Die Übersicht zeigt Ihnen ebenfalls, welche Winzer Weinproben, Weinbergwanderungen und sonstige Aktivitäten zum Thema Wein anbieten. Zudem sind Besenwirtschaften, Einkehr- und Übernachtungsmöglichkeiten gelistet.
Wie wäre es damit, Ihren Besuch beim Winzer mit einer kleinen Radtour, einer Wanderung oder einer Besichtigung zum Thema Wein zu verbinden? Ideen hierfür zeigen wir Ihnen ebenfalls auf der nächsten Seite.
Wir freuen uns, wenn wir Ihnen mit dieser Zusammenstellung Anregungen und Ideen für Ihren nächsten Ausflug mit Ihrer Familie, Ihrem Freundeskreis oder Ihrem Verein an die Hand geben können. Vielleicht ist auch eine Idee für den nächsten Abteilungsausflug oder die kommende Weihnachtsfeier dabei.
Genießen Sie viele genussvolle Touren durch unsere schöne Heimat.

Stefan Dallinger
Landrat des Rhein-Neckar-Kreises

Unsere Weinanbaugebiete

Unsere Weinanbaugebiete, die Badische Bergstraße und der Kraichgau, gehören zum deutschen Weinanbaugebiet „Badische Weinstraße“ und profitieren von den vielen Sonnenstunden und den guten Böden der Region. Diese Basis in Kombination mit engagierten und talentierten Winzern ergeben Spitzenweine, die immer wieder begehrte Preise erhalten. Die Qualität ist hervorragend.
Durch die umliegenden, auf den Weinanbau fokussierten Regionen wie die Pfalz, die württembergischen und südbadischen Anbaugebiete und deren kilometerlangen Anbauflächen sowie starken Vermarktungseinheiten sind unsere kleinen, verstreuten und teilweise versteckten Anbauflächen nicht so präsent. Das macht sie und Ihre Angebote zu „Geheimtipps“.
Die Badische Bergstraße ist die kleinste Weinregion Badens und der Frühlingsgarten Deutschlands. Hier blühen die Mandel-, die Kirsch- und die Apfelbäume am frühesten. Die sanften Hügel des Odenwaldes schützen die Bergstraße vor rauen Nord- und Ostwinden. Die Vegetationszeit ist lange, der goldene Oktober hält was sein Name verspricht. Der größte Weinbauort ist Schriesheim. Das Gebiet ist eher von kleinen Parzellen geprägt, die vielfach im Nebenerwerb gepflegt werden, und hat viele Steillagen. Der Winzergenossenschaft Schriesheim gehören mehr als 200 Winzer aus Schriesheim und seinen Nachbargemeinden an und machen sie zu einem der größten Anbieter von Weinen der Badischen Bergstraße. Neben dem klassischen Riesling werden hauptsächlich Weiß- und Grauburgunder angebaut. Im Bereich Rotweine dominiert die Rebsorte Spätburgunder. Darüber hinaus bieten die Bergsträßer Winzer natürlich Prickelndes an – von der traditionellen Flaschengärung bis zum Secco. Abgerundet wird die Palette mit edlen Bränden.
Über die hügelige Landschaft des Kraichgaus verteilt liegen die Weinberge wie kleine „Inseln“ verstreut. Die Kraichgauer Weinberge des Rhein-Neckar-Kreises befinden sich bei Angelbachtal, Dielheim, Malsch, Mühlhausen, Rauenberg, Wiesloch und die Keuperhöhen um Sinsheim. Die Winzergenossenschaft Winzer von Baden (ehemals Winzerkeller Wiesloch) ist der größte Weinerzeuger in den Bereichen Badische Bergstraße und Kraichgau. Hier sind zahlreiche Ortsgenossenschaften der Region zusammengeschlossen. Auffällig ist die Sortenvielfalt. Neben den für Baden typische Sorten Riesling, Spätburgunder, Weißburgunder und Grauburgunder findet man hier zum Beispiel auch den Auxerrois (eine Spezialität der Weinregion Kraichgau).

Weitere Infos zu den Weinen der Region und Weinerlebnisse:
www.weisse-burgunder-charta.de;
www.diebergstrasse.de; www.kurpfalz-tourist.de
www.kraichgau-stromberg.com;
www.deinefreizeit.com/gastfreundschaft-genuss/regionale-produkte/wein/

Winzer und Weinerlebnisse in unserer Heimat

←Weitere Informationen sind unter www.deinefreizeit.com zu finden→

Zu Fuß

Weinpfad Kraichgau
Start: Weingarten, Ziel: Wiesloch, Strecke: 65 km, ein blaues W auf weißem Grund markiert die Strecke

Weinlehrpfad Hemsbach
Start und Ziel: Am Herrenweg, Strecke: 1,5 km, Auf- und Abstieg: 70 m

Themenweg Kuhberg
Start und Ziel: Strahlenburg Schriesheim, Strecke: 3 km, Auf- und Abstieg: 88m

Weinwanderung Letzenberg
zwei Rundwanderwegen, Start und Ziel: Katharinenkapelle Malsch, Strecke: 7 km, Auf- und Abstieg: 174m

Obst- und Weinlehrpfad Wiesloch
Start und Ziel: Winzerkeller Wiesloch, Strecke: 2,4 km, Auf- und Abstieg: 41m

Erlebnisweg Hilsbacher Eichelberg
Start und Ziel: Parkplatz Sportzentrum Waldsee, Sinsheim-Hilsbach, Strecke: 5 km, Auf- und Abstieg: 101m

…mit dem Fahrrad

Die Bergstraße – klassisch und naturnah
Auf mehr als 85 km den mediterranen Charme dieser unvergleichlichen Landschaft kennen lernen..

Radroute Riesling-Tour
Start und Ziel: Stettfeld, Strecke: 43 km, Dauer: Auf- und Abstieg: 260m

Rundtour Kraichgauer Wein
Für Genießer und Sportliche. Start und Ziel sind die Weinstadt Wiesloch. Die Tour führt durch die abwechslungsreichen Landschaften der Rheinebene und die Weinberglandschaft des Kraichgaus mit Besenwirtschaften zum Einkehren.

Mit dem Auto

Die Badische Weinstraße

ist eine der schönsten Ferienstraßen Deutschlands(500km). Der nördliche Teil verbindet die Weinanbaugebiete Kraichgau und Badische Bergstraße.

ANGELBACHTAL

Wein- und Ziegenhof Gmelin
auch in Kooperation mit Gästeführern und Führungen in Angelbachtal/Schloßpark, Ziegenprodukte aus eigener Herstellung, Besenwirtschaft „Zum Geißenpeter“
Karlstraße 14, Tel.: 07265/917759,
info@weingut-gmelin-de, www.weingut-gmelin.de

Weingut Jürgen Lutz
Mühlbuckel 13, Tel.: 0171/6302345
info@lutz-weingut.de, www.lutz-weingut.de

Weingut Reichsgraf und Marquis zu Hoensbroech
Hermannstraße 12, Ortsteil Michelfeld, Tel.: 07265/911034
mail@hoensbroech.eu, www.hoensbroech.eu

DIELHEIM

Weingut Goldene Gans
Kleine Weinproben (3 Weine + Vesper) oder Besenmenü (13 Weine + 4 Gänge aus der Besenkarte)
Schillerstraße 42, Tel.: 06222/70535
willkommen@weinbau-goldene-gans.de
www.weinbau-goldene-gans.de

Weingut Koch
individuell zusammengestellte Weinpräsentkörbe
Rudolf-Diesel-Straße 4,Tel.: 06222/70344,
mail@weingut-koch-baden.de, www.weingut-koch-baden.de

DOSSENHEIM

Dossema Weinhof
Rathausstraße 45, Tel.: 06221/7257617
www.dossema-weinhof.de

Weinmanufaktur Dossenheim
Direktverkauf nur nach Anmeldung
Steckelbergstraße 7, Tel.: 06221/181117
lecker@weinmanufaktur-dossenheim.de
www.weinmanufaktur-dossenheim.de

HEDDESHEIM

Weingut & Obsthof Schröder
Weinlagenwanderungen mit verschiedenen Themen (für Gruppen und öffentliche), Weinprobe zu Hause
Muckensturm 28, Ortsteil Muckensturm, Tel. : 06201/16766
info@weingut-schroeder.de, www.weingut-schroeder.de

HEIDELBERG

Weingut Clauer
Dormenackerhof, Tel.: 06221/382439
post@weingutclauer.de, www.weingut-clauer.de

Weingut Bauer
Dachsbuckel Winzerhof 1, Tel.: 06221/381931
hd.dachsbuckel@t-online.de, www.heidelberger-dachsbuckel.de

HIRSCHBERG

Eriks Weinscheuer
Breitgasse 30, Tel.: 06201/8744201
info@eriksweinscheuer.de, www.eriksweinscheuer.de

Weingut Teutsch
Burgweg 50, Ortsteil Leutershausen, Tel.: 06201/51451
info@teutsch-weingut.de, www.teutsch-weingut.de

LADENBURG

Weingut Rosenhof
Schriesheimer Straße 101, Tel.: 0151/40524106
weingut.rosenhof@googlemail.com, www.weingut-rosenhof.eu

LEIMEN

Weingut Adam Müller
Wein- und Sektseminare, Historische Weinprobe, Versand von Weihnachtspäckchen
Adam-Müller-Straße 1, 69181 Leimen, Tel.: 06224/97100
verkauf@weingut-adam-mueller.de, www.weingut-adam-mueller.de

Weingut Seeger
Rohrbacher Straße 101, Tel.: 06224/72178
info@seegerweingut.de, www.seegerweingut.de

MALSCH

Weingut Becker
Oberer Jagdweg 13, 69254 Malsch, Tel.: 07253/25189
info@weingutbecker.de, www.weingutbecker.de

Weingut Bös
mit Besenwirtschaft „Reblaus“
Wiesenäcker 2, Tel.: 07253/278818
info@weingut-boes.de, www.weingut-boes.de

Weingut Fleckenstein
Hauptstraße 121, Tel.: 07253/23897
info@weingut-fleckenstein.de, www.weingut-fleckenstein.de

Weingut Harald Kempf
Weinproben auf Anfrage 10 bis 18 Personen
Oberer Mühlweg 9c
www.weingut-kempf.de

Weingut Hummel
Themenkellereiführungen, Barrique-Fassprobe, Wein- und Käseseminar
Oberer Mühlweg 5, Tel.: 07253/27148
info@weingut-hummel.de, www.weingut-hummel.de

Weingut Ungerer
Themenkellereiführung „Von der Traube zum Wein“, Besenwirtschaft „Zum bärtigen Winzer“
Brunnengasse 1, Tel.: 07253/2971
www.weingutungerer.de

MÜHLHAUSEN (KRAICHGAU)

Weingut Block
Restaurant „Kraichgaustube“
Uhlandstraße 34, Tel.: 06222/60709
info@weingut-manfredblock.de, www.weingut-manfredblock.de

Obst- und Edelbrände Rühl
Waldstraße 9, Tel.: 06222/9509880
info@obstundgeist.de, www.obstundgeist.de

RAUENBERG

Weingut Fellini
Fellini's Weinbar (Öffnungszeiten siehe Internetseite)
St.-Michael-Straße 11, Tel.: 06222/61161
info@weingut-fellini.de, www.weingut-fellini.de

Weingut Frank Schiele
Weieräcker 17, Tel.: 0151/16331028
info@weinbau-schiele.de, www.weinbau-schiele.de

Weingut Ihle
Besenwirtschaft mit Schorlegarten
Höfe am Sträßel 3, Tel.: 06222/ 64692
weingut@ihle.biz, www.ihle.biz, www.ihlebesen.de

Weingut Meiersick
Straußwirtschaft Meisersick
Malschenberger Straße 18-20, Tel.: 06222/60232
meisersick@t-online.de, www.weingut-meisersick.de

Gutshof Menges
Suttenweg 1, Tel.: 06222/9510
info@gutshof-menges.de, www.gutshof-menges.de

Weingut Winter
Hausgemachter Glühwein
Hauptstraße 33, Tel.: 07253/9872010
weingut-winter-rauenberg@t-online.de, www.weingut-winter.com

Winzerhof Ringhotel
Wein-Lounge mit „Wein-Zapfsäulen“
Bahnhofstraße 4-8, Tel.: 06222/9520
winzerhof@ringhotels.de, www.winzerhof.net

SCHRIESHEIM

Hotel und Weinstube Hauser
Steinachstraße 12, Tel.: 06203/61445
hotel-hauser-e.schmitt@t-online.de, www.hotel-hauser-schriesheim.de

Weingut Bielig
Aussiedlerhof 5a, Tel.: 06203/925198
post@weingut-bielig.de, www.weingut-bielig.de

Weingut Max Jäck
Aussiedlerhof 7a, Tel.: 06203/692725
max@weingut-max-jaeck.de, www.weingut-max-jaeck.de
www.jaeck-schriesheim.de

Weingut Majer
Kutschfahrt durch die Weinberge, Picknick in den Rebanlagen inklusive Weinprobe, Besichtigung des Bergwerkes zu Schriesheim, Themenseminare, Geschenkservice, „Patenschaft für einen Rebstock“
Bismarckstraße 40, Tel.: 06203/61240
info@majer-weingut.de, www.majer-weingut.de

Müllers Weinstube
Themenwochen und zusätzlich Themenabende (mit Programm und Musik), Weinlaube
Max-Planck-Straße 8, Tel.: 06203/65077
info@muellers-weinstube.de, www.muellers-weinstube.de

Weingut Wehweck GbR
Weinproben mit Gruppenbewirtung für bis zu 270 Personen, Zusammenstellung von Weihnachtspräsentkartons
Talstraße 4, Tel.: 06203/62187
mail@weingut-wehweck.de, www.weingut-wehweck.de

Winzergenossenschaft eG Schriesheim
Winzergenossenschaft mit über 200 Winzer aus Schriesheim und Umgebung, Weinproben für bis zu 100 Personen, Weinerlebnis in der Schloßberghütte, Präsentservice
Heidelberger Straße 3, Tel.: 06203/61560
mail@wg-schriesheim.de, www.wg-schriesheim.de

SINSHEIM

Weingut Nägele
Weinseminare (auch zu Hause), Präsentservice
Schafsgasse 12, Tel.: 07143/967512
info@naegele-baden.de, www.naegele-baden.de

Privat-Weingut Magin
Münchener Straße 4, Ortsteil Hilsbach, Tel.: 07260/912032
wolfgang.magin@t-online.de, www.privat-weingut-magin.de

Hotel-Restaurant Küferschänke
Restaurant mit original 7500-Liter-Weinfässer mit Platz für 6–8 Personen, Weingut Zipse
Kaiserstraße 83-85, Ortsteil Weiler, Tel.: 07261/2418
info@kueferschaenke.de, www.kueferschaenke.de

Weingut Uhler & Blank
Rent a Winzer/Winzerin, Weinproben auch zu Hause
Steinstraße 16, Tel.: 07261/948676
info@weingut-uhler-blank.de, www.weingut-uhler-blank.de

ST. LEON - ROT

Weingut Albert / Albertushof
Albertushof 1, Tel.: 06227/51717
wein@weingut-albert.de, www.weingut-albert.de

WEINHEIM

Weingut Raffl
Straußwirtschaft „Südtiroler Törggelestube“, Weinausschankwagen
Unterer Viehweg 2, Ortsteil Hohensachsen, Tel.: 06201/52384
info@raffl.de, www.raffl-toerggelestube.de

WIESLOCH

Weingut Holfelder
Ziegelgasse 2a, Tel.: 06222/4970
weingut-holfelder@t-online.de, www.weingut-holfelder.de

Weingut Wimmer / Wimmers Landwirtschaft
Zeltpavillons im Garten, Buffet, „all you can eat“, Wein vom eigenen Weingut
Im Grassenberg 2, Tel.: 06222/7749100
info@wimmers-landwirtschaft.de
www.wimmers-landwirtschaft.de

Winzer von Baden eG
(ehemals Winzerkeller Wiesloch eG)
größter Weinerzeuger der Badischen Bergstraße und des Kraichgaus, Betriebsbesichtigungen geben Einblick in modernste Weinverarbeitung
Bögnerweg 3, Tel.: 06222/92730
info@winzervonbaden.de, www.winzervonbaden.de

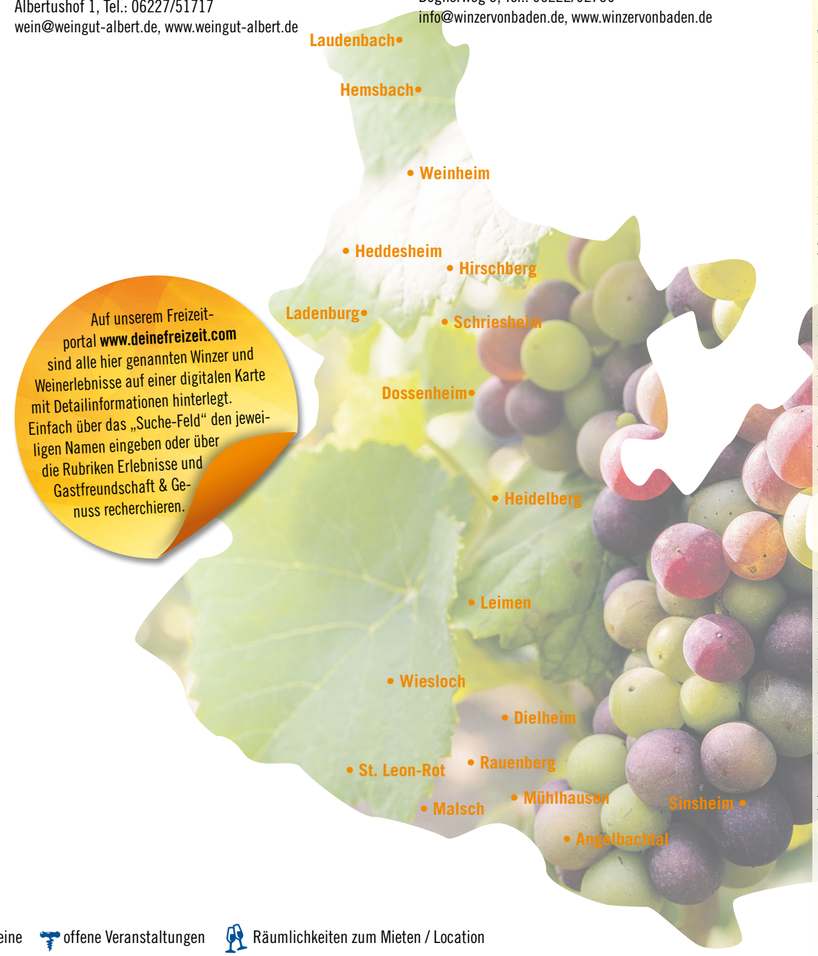

Auf unserem Freizeitportal **www.deinefreizeit.com** sind alle hier genannten Winzer und Weinerlebnisse auf einer digitalen Karte mit Detailinformationen hinterlegt. Einfach über das „Suche-Feld“ den jeweiligen Namen eingeben oder über die Rubriken Erlebnisse und Gastfreundschaft & Genuss recherchieren.

Die Weinstraße Kraichgau-Stromberg
verbindet 47 Städte und Gemeinden und die beiden Weinbauregionen Baden und Württemberg

Die Bergstraße
führt vom hessischen Darmstadt über Bensheim - Lorsch - Heppenheim nach Weinheim und Heidelberg, im Frühling erblüht die Bergstraße

…mit interessanten Geschichten

Küfereimuseum Eberbach
Eine komplett eingerichtete Werkstatt eines Küfers befindet sich in Eberbach. Hier werden alle Arbeitsgänge eines Küfers – von der Daube bis zum fertigen Fass –nachvollzogen. Ein kleines Highlight ist die etwa 60 Liter fassende Nachbildung des „Großen Fasses“ aus dem Heidelberger Schloss.
Pfarrhof 4, 69412 Eberbach, Tel.: 06271/2704

Winzermuseum im Schloss Rauenberg
Ein richtiges Museum „zum Anfassen“. Hier ist das dörfliche Leben der Winzerfamilien rund um den Letzenberg, des Angelbachtales, der südlichen Bergstraße und des Kraichgaus wirklichkeitsnah präsentiert. Aber aufpassen, das Museum ist nur jeden ersten Sonntag im Monat geöffnet.
Alte Kirchgasse, 69231 Rauenberg,
Tel.: 06222/60302, www.winzermuseum-rauenberg.de

Kellerführung Winzer von Baden eG
Die Betriebsbesichtigung durch den Keller der Winzer von Baden eG vermittelt anschaulich, wie die Trauben ihren Weg in die Flasche finden und das auf modernste Art und Weise.
Bögnerweg 3, 69168 Wiesloch,
Tel.: 06222/92730, info@winzervonbaden.de,
www.winzervonbaden.de

Weinveranstaltungen und Weinwanderungen

Über das ganze Jahr hinweg finden zahlreiche Weinveranstaltungen und Weinwanderungen in unserer Heimat statt. Die Veranstaltungstermine sind auf dem Freizeitportal des Rhein-Neckar-Kreises unter der Rubrik Veranstaltungen veröffentlicht.
www.deinefreizeit.com

– Alle Angaben ohne Gewähr –
Texte und Fotos: Landratsamt Rhein-Neckar-Kreis

Legende: Direktverkauf · Besen · Restaurant · Weinstube · Hotel/Gästezimmer · Ferienwohnung · Weinbergbegehung · Weinproben · Bioweine · offene Veranstaltungen · Räumlichkeiten zum Mieten / Location

ANZEIGE

Hier lässt sich Wein aufs Beste erleben und genießen

Auf Weißweine konzentriert: Weingut Majer in Schriesheim

seg. Der Tradition verpflichtet, aber offen gegenüber Neuem – so lautet die Devise bei Christiane Majer. 1879 wurde die Weinscheuer errichtet, aber das Weingut Majer gibt es noch länger, nämlich seit vier Generationen. Ganz auf Weißweine konzentriert hat sich die Winzerin auf ihren fünf Hektar Rebflächen, auf denen sie Rebsorten wie beispielsweise Chardonnay, Grau-, Weiß- und Spätburgunder oder auch die neuen Rebsorten St. Laurent und Viognier anbaut und anschließend zu feinen Weinen, Sekten und Seccos verarbeitet. Neben Weingenussseminaren bietet sie Weinverkostungen, die einen Spaziergang durch die Weinberge, Degustation mehrerer Weine sowie Vesper-Variationen im alten Sandsteingemäuer des Weingutes beinhalten. „Empfehlenswert ist eine Weinprobe im Dunklen, bei der die Sinne geschult werden, oder ein Picknick mitten im Weinberg." Aber auch Kabarett- und Dinner-Veranstaltungen sind im abwechslungsreichen Veranstaltungskalender zu finden. „Tradition haben außerdem unser Weihnachtsmarkt am Wochenende vor dem ersten Advent, bei dem Kunsthandwerker sich und ihre Arbeiten präsentieren, und natürlich die Teilnahme am Matheisemarkt." Nicht zu vergessen: ihre individuell gestalteten Wein-Präsente in exklusiven Flaschenvariationen!

Foto: zg

Mehr Info: www.majer-weingut.de

Vielfach ausgezeichnet: Wein- und Sektgut Hummel in Malsch

seg. „Qualität entsteht im Weinberg" – so lautet die Philosophie, die hinter der jahrzehntelangen Arbeit von Bernd Hummel steht und mit der über die Jahre hinweg sehr gute und vielfach ausgezeichnete Weine auf den Markt gebracht wurden. Ihr folgt auch Weinbauingenieur Daniel Rhein, der 2015 Kellermeister im Weingut wurde und seit letztem Jahr Inhaber ist – wobei ihm der erfahrene Winzer Hummel weiterhin unterstützend zur Seite steht. „Der Stil der Weine soll wie bisher weitergeführt werden, aber es wird noch eine andere Handschrift hinzukommen." Seine Weine präsentiert der Winzer unter anderem auf dem jährlich stattfindenden Wieslocher Winzerfest, der Malscher Weinwanderung oder dem Heidelberger Sommerzauber im Schloss Heidelberg, aber er bietet auch Wein-Käse-Seminare oder Weinproben ab 20 Teilnehmern an. „Termine können angefragt werden, Weinproben im kleineren Kreis sind ebenfalls möglich. Wir starten mit einem Sektempfang, dem sich ein Rundgang durch das Weingut sowie die Verkostung von mehreren Weinen inklusive verschiedener Vespervarianten anschließen." Vertreten ist er außerdem bei „Spitzen und Wein" am 28. Oktober im Palatin Wiesloch und beim Malscher Weintag am 19. November. Der Verkauf im Weingut ist Montag bis Freitag von 17 bis 19 Uhr sowie Samstag von 10 bis 14 Uhr geöffnet.

Foto: zg

Mehr Info: www.weingut-hummel.de

Der „Besen" hat geöffnet: Weingut Gmelin in Angelbachtal

seg. Sein Hobby zum Beruf gemacht hat Nico Gmelin, der 2009 ein eigenes Weingut gegründet hat und zwischenzeitlich dreieinhalb Hektar Rebfläche, auch einige Junganlagen, die noch nicht im vollen Ertrag sind, bewirtschaftet. Neben einer intensiven Arbeit im Weinberg setzt er unter anderem auf Handlese und langsame Gährung. Kennenlernen kann man seine Weine in der Besenwirtschaft „Zum Geißenpeter" in der Karlstraße 14 in Angelbachtal, die er im Früh- sowie im Spätjahr jeweils acht Wochen lang öffnet. Weiß- und Grauburgunder, aber auch Chardonnay, Weiß- und Rotweine, ausgebaut im Barrique, lassen sich hier seit dem 23. September bis zum 18. November (Donnerstag bis Samstag ab 18 Uhr, Sonntag ab 12 Uhr durchgehend geöffnet) in gemütlicher Atmosphäre probieren. Kalte und warme Speisen sorgen für die notwendige Grundlage. Jeden Samstag von 9 bis 13 Uhr öffnet die Vinothek im Neubau in der Wilhelmsstraße ihre Türen. Darüber hinaus werden auf Anfrage gerne Weinproben individuell nach Kundenwünschen in kleinem oder auch größeren Rahmen inklusive Vesper und Informationen rund um das Thema Wein – auch mit Führung durch Angelbachtal plus Sekt im Schlosspark – durchgeführt. „Sehr beliebt ist auch unser Hoffest Mitte August mit Live-Musik." Und wer gerne einmal in einem Weingut übernachten möchte, ist hier ebenfalls richtig!

Foto: zg

Mehr Info: www.weingut-gmelin.de

„Monarch" neu eingeführt: Weingut Uhler & Blank in Sinsheim-Weiler

seg. Weinanbau im Einklang mit der Natur, also so wenig wie möglich am Wein zu machen – ist das Anliegen von Susanne Blank und Gerhard Uhler: „Und das schmeckt man!" Das Winzer-Ehepaar baut Weiß-, Rose- und Rotweine aus und präsentiert sie unter anderem beim Sinsheimer Herbst oder auf dem Weihnachtsmarkt in Sinsheim. Außerdem werden ihre Weine ab Hof sowie einmal im Monat mit der APE (Winzerbiene) auf dem Sinsheimer Wochenmarkt verkauft. „Eine besondere Spezialität ist unser Monarch. Die pilzwiderstandsfähige Rebsorte wurde in Freiburg vom staatlichen Weinbauinstitut gezüchtet. Es ist ein gehaltvoller Rotwein, den wir im Versuchsanbau eingeführt haben. Unser Monarch-Sekt ist einzigartig in Baden-Württemberg." Ganz individuell nach den Wünschen der Gäste stellen sie Weinproben ab sieben Personen zusammen, die mit einer Führung im Weinberg plus Probe eines Weins oder Secco beginnen und dann im Eventraum fortgesetzt werden. „Außerdem kann man uns mit der APE zum Weinausschank für Hochzeiten, Geburtstage oder Firmenfeiern mieten." Sehr gut angenommen wurde der in diesem Jahr zum ersten Mal gemeinsam mit zwei anderen Weingütern und einer Metzgerei durchgeführte Weilerer Weinfrühling, der im kommenden Jahr voraussichtlich Anfang Mai wieder stattfinden wird.

Foto: zg

Mehr Info: www.weingut-uhler-blank.de